

DEMANDE DE PERMIS DE CONSTRUIRE

M. ET Mme [REDACTED]

LOTISSEMENT [REDACTED]

COMMUNE DE [REDACTED]

LOT N°22

TEL : 04 [REDACTED]

REZ-DE-CHAUSSEE

| | SHOB | SHO | SHO non | SHO stat | S' = | SHON |
|-----------------------|--------|------------|-----------|----------|---------|-------------|
| | (S) | annexe (a) | close (b) | (c) | S-a-b-c | (S' x 0,95) |
| TOTAL SOUS SOL | 79,80 | 79,80 | 0,00 | 0,00 | 0,00 | 0,00 |
| TOTAL REZ-DE-CHAUSSEE | 139,80 | 0,00 | 4,72 | 0,00 | 135,08 | 128,33 |
| TOTAL PROJET | 219,60 | 79,80 | 4,72 | 0,00 | 135,08 | 128,33 |

SURFACES HABITABLES

| | |
|-------------|----------|
| Espace jour | 47,20 m² |
| Chambre 1 | 10,96 m² |
| Chambre 2 | 13,39 m² |
| Chambre 3 | 12,03 m² |
| Chambre 4 | 11,31 m² |
| WC | 2,42 m² |
| Déjeunement | 7,48 m² |
| Bains | 8,08 m² |

TOTAL HAB. :

112,87 m²

SURFACES ANNEXES

Garage
TOTAL ANN. :

71,48
71,48 m²

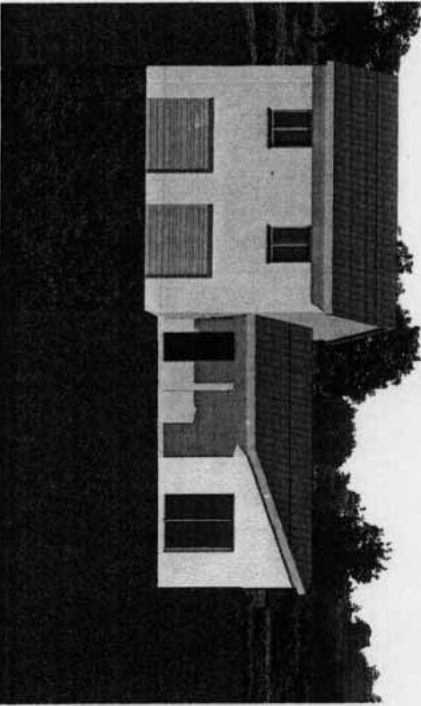

[Handwritten signatures]

PROJET DE CONSTRUCTION
Mr ET Mme [REDACTED]
INSERTION

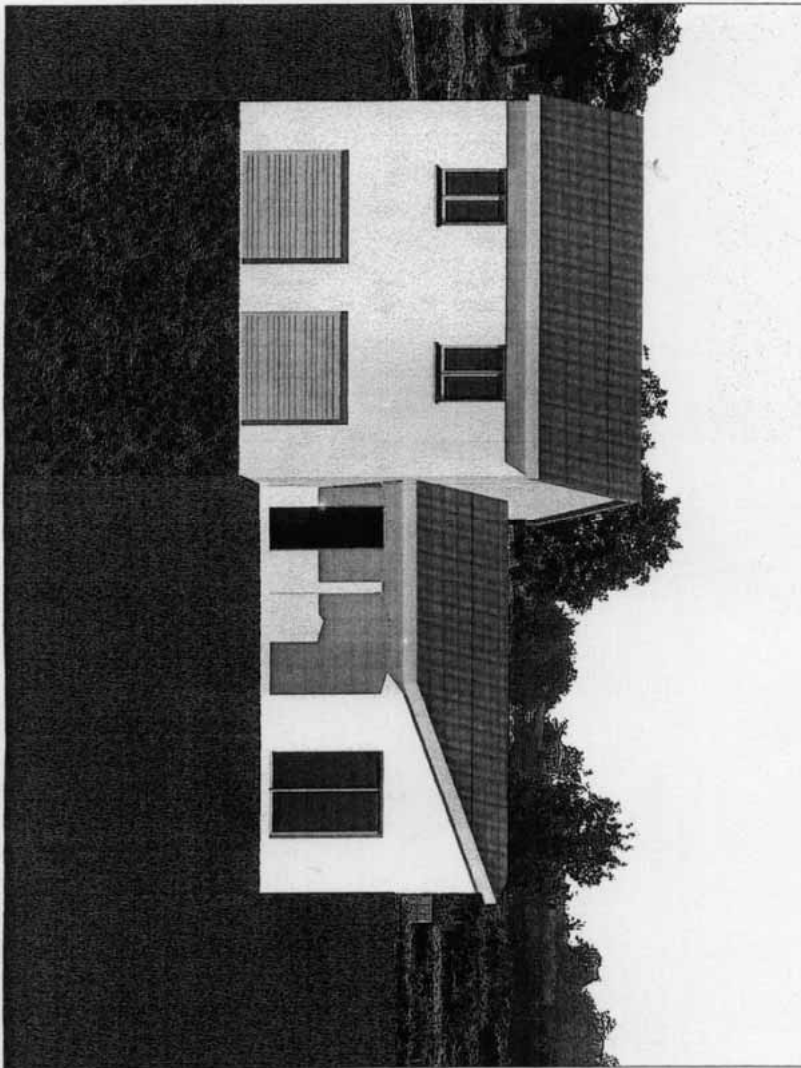

Handwritten signatures in black ink, consisting of two distinct signatures.



PROJET DE CONSTRUCTION
Mr ET Mme
PLAN MASSE - Echelle: 1/200ème

LOT N°
LOTISSEMENT "
Surface : 800 m2

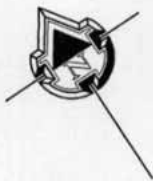

Photo 3
Y

Photo 4
A

Insertion
→

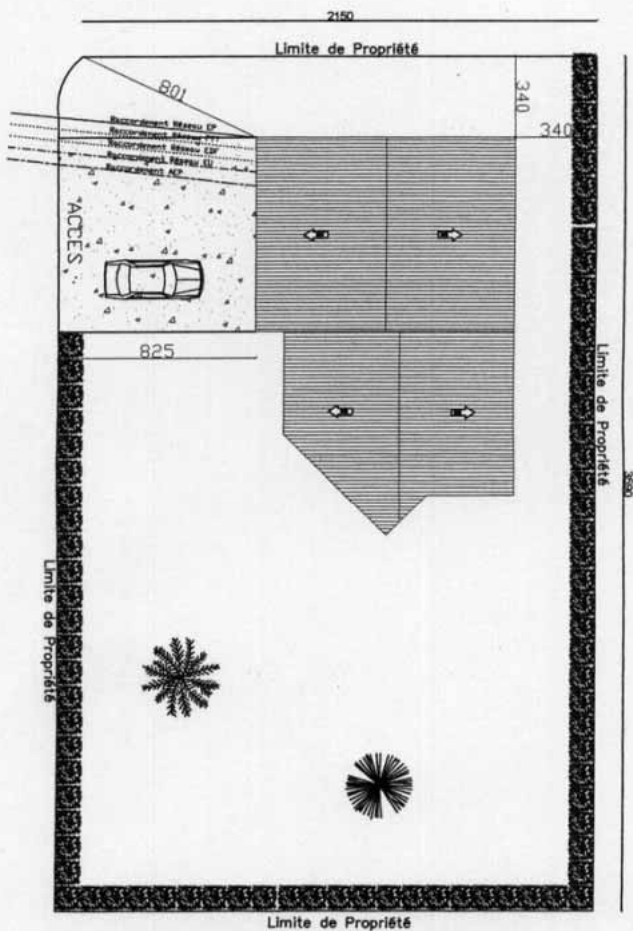
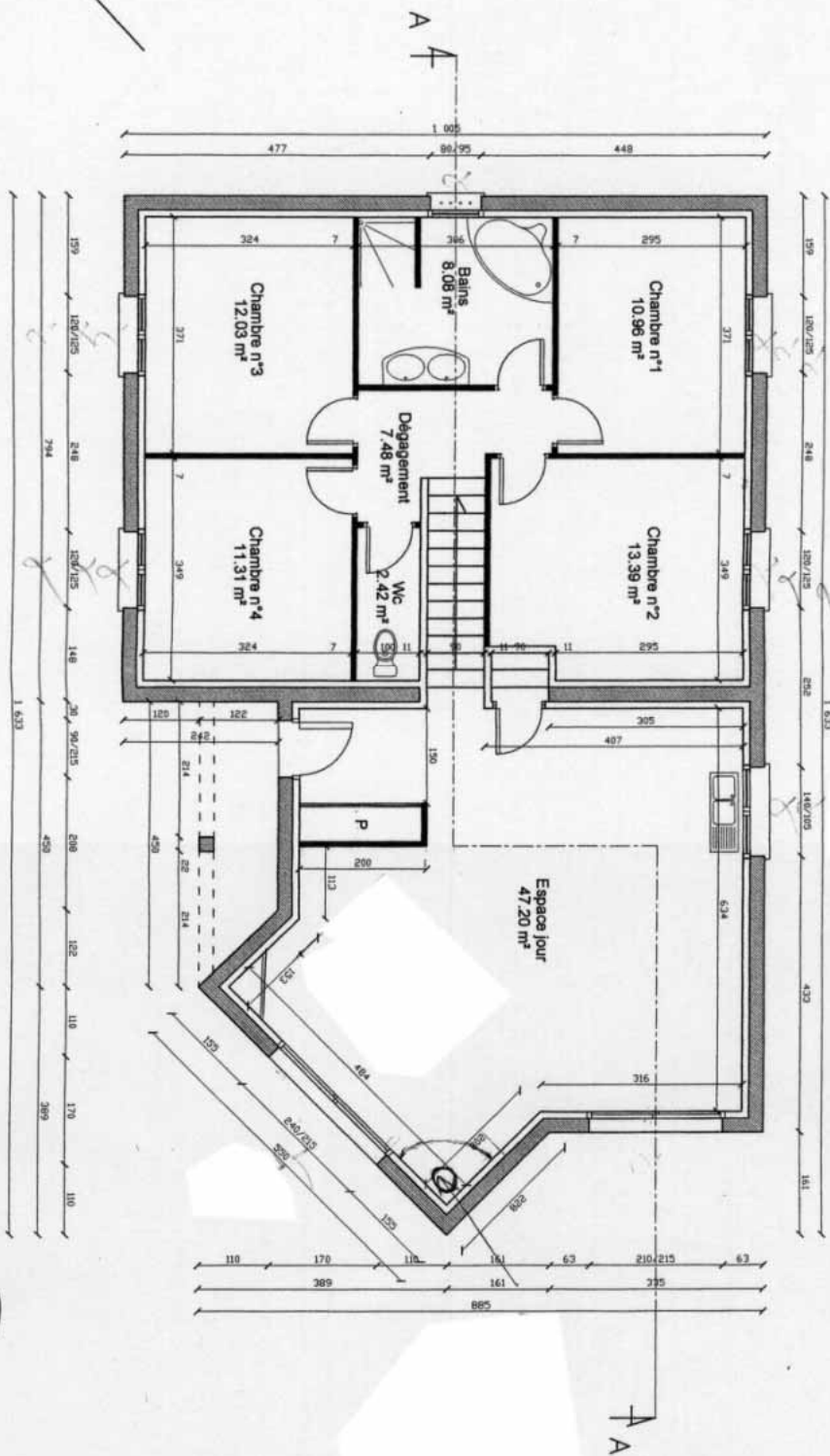
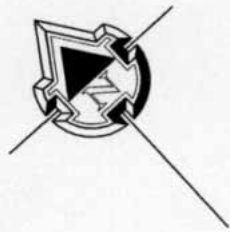

Photo 1
Y

Photo 2
A

PROJET DE CONSTRUCTION
Mr ET Mme
VUE EN PLAN RDC ECH: 1/75ème



PROJET DE CONSTRUCTION
Mr ET Mme
VUE EN PLAN SOUS SOL ECH: 1/75ème

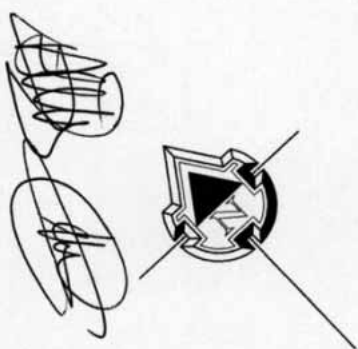
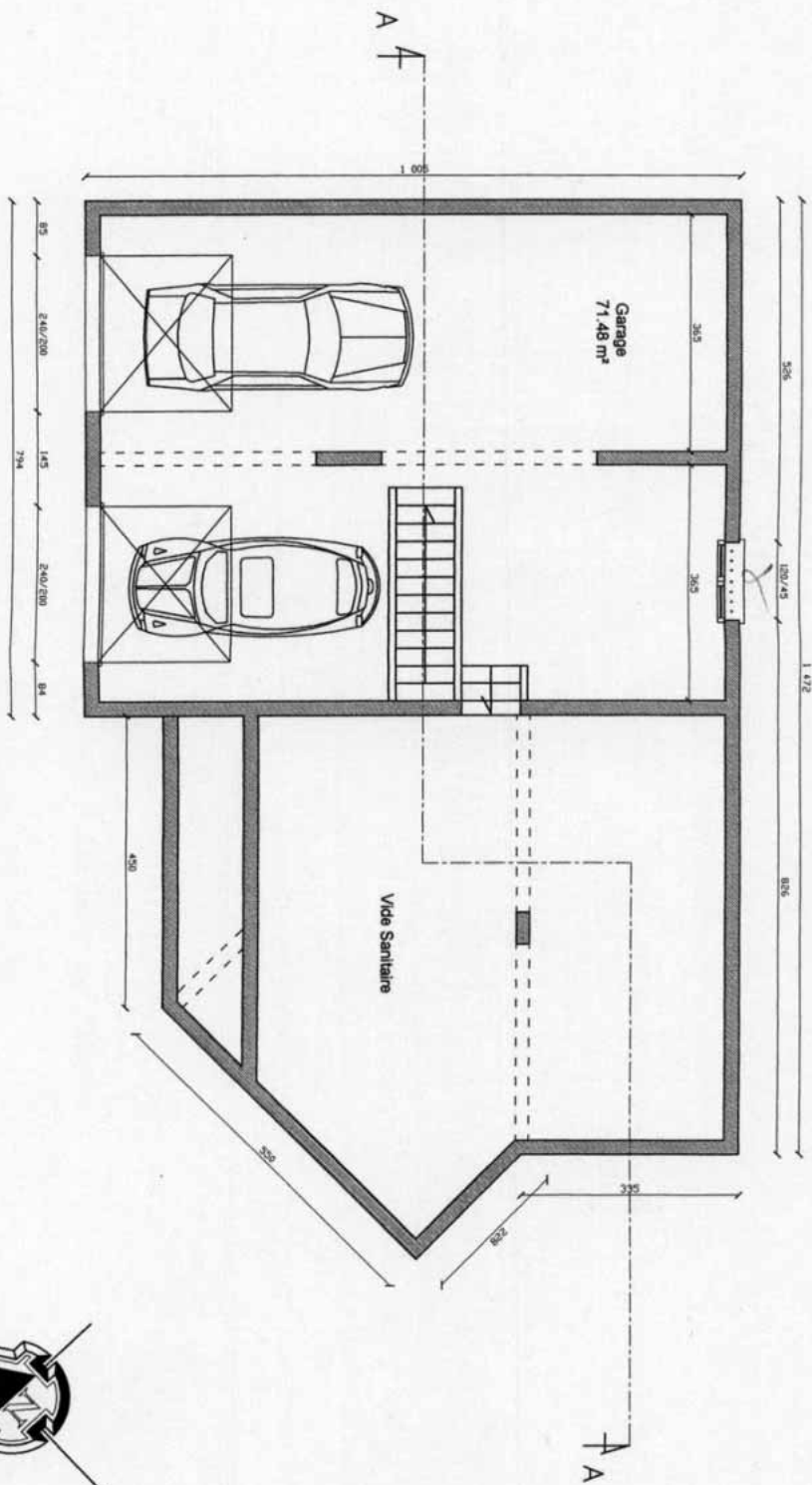

PROJET DE CONSTRUCTION
Mr ET Mme
FACADES - Echelle: 1/75ème

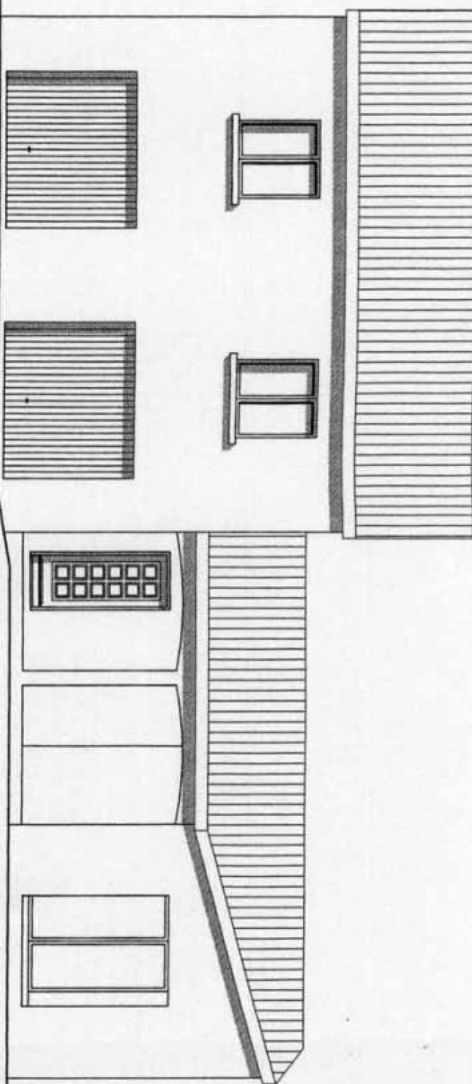

FACADE OUEST - Ech: 1/75ème

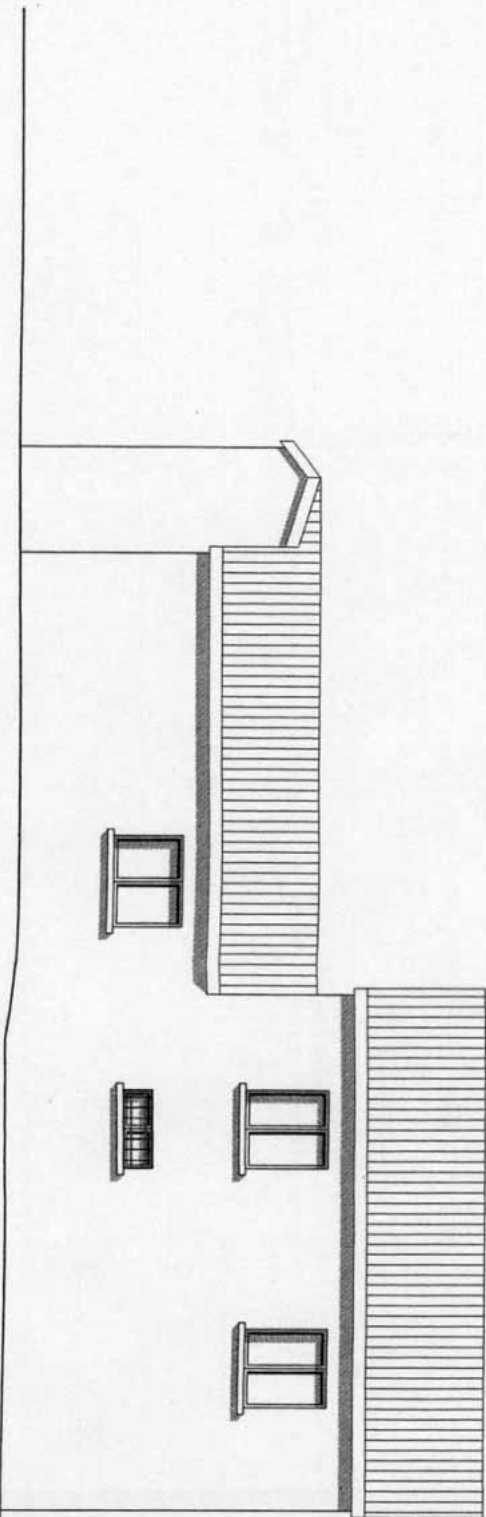

FACADE EST - Ech: 1/75ème

PROJET DE CONSTRUCTION
Mr ET Mme [REDACTED]
FACADES - Echelle: 1/75ème

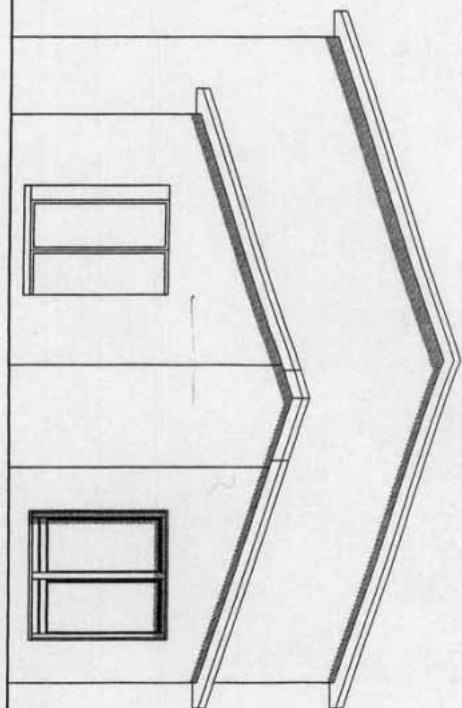

FACADE SUD - Ech: 1/75ème

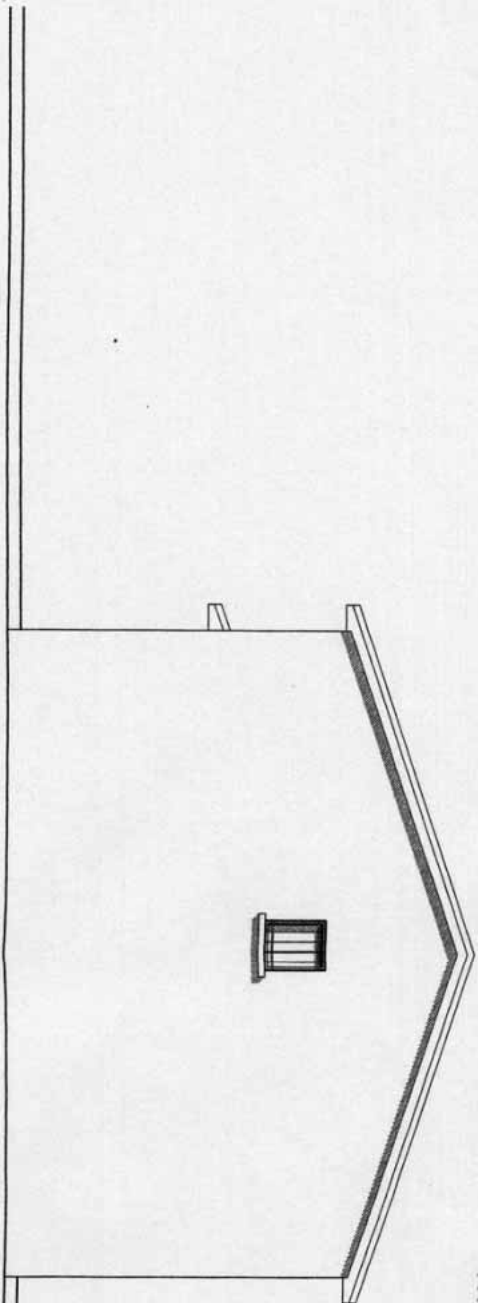

FACADE NORD - Ech: 1/75ème

Handwritten signature and a circular stamp, likely indicating approval or completion of the drawing.

PROJET DE CONSTRUCTION
Mr ET Mme []
VUE EN PLAN TOITURE ECH:1/75ème

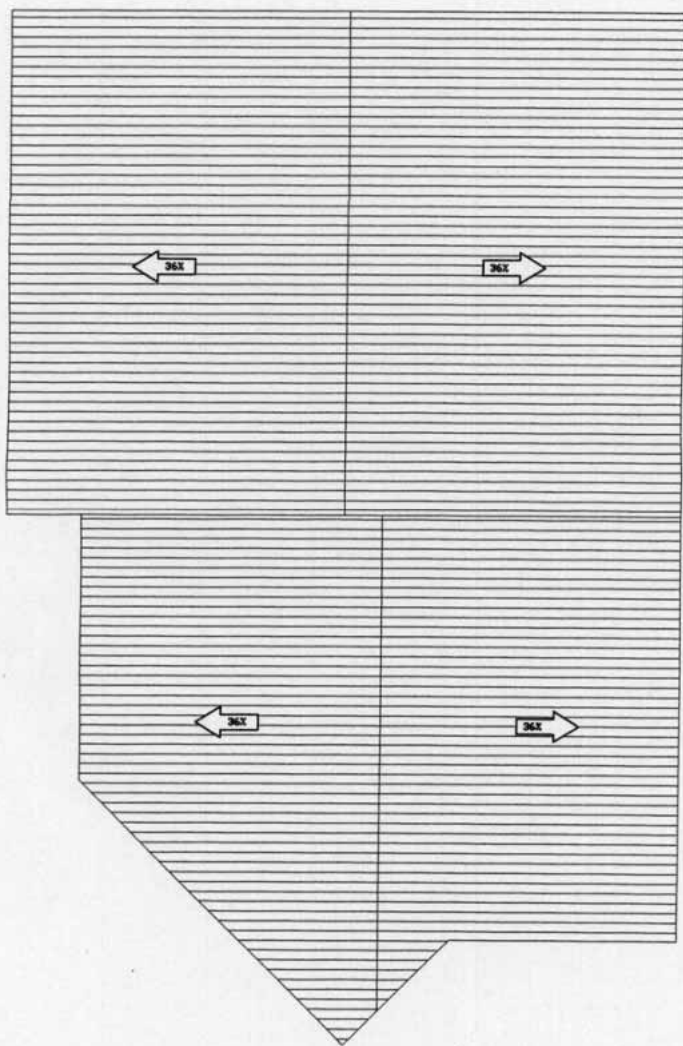

Two handwritten signatures are located in the bottom-left corner of the page. The first signature is a dense, scribbled mark, and the second is a more legible signature. There are also some faint, illegible markings or stamps near these signatures.

PROJET DE CONSTRUCTION
Mr ET Mme _____
COUPE A-A ECH: 1/50ème

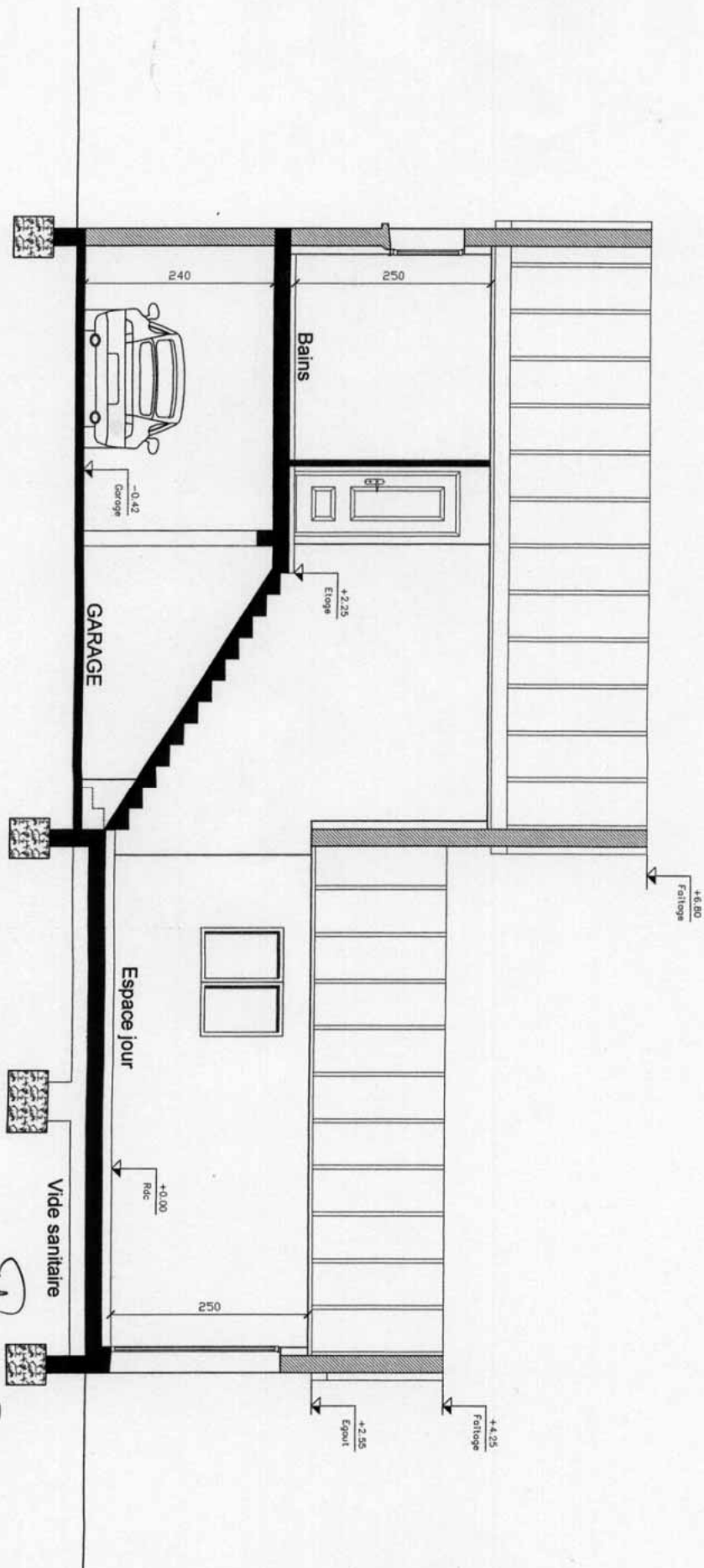

COUPE A-A - Ech: 1/50ème

PROJET DE CONSTRUCTION
Mr ET Mme
NOTICE PAYSAGERE

PHOTOS D'INSERTION

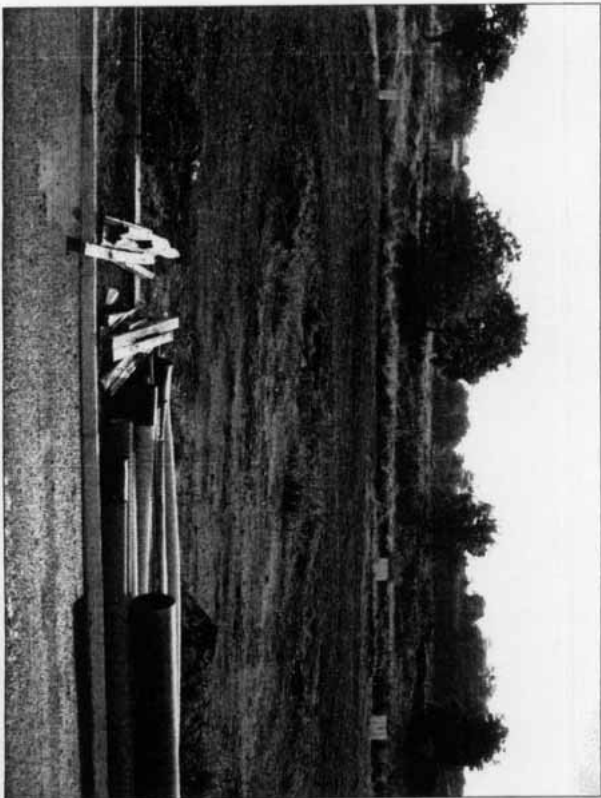

NOTICE PAYSAGERE

Le présent projet a pour but la construction d'une Maison Individuelle, pour le compte de M. et Mme . Le terrain est situé sur la commune de , lotissement n°22).

Le pavillon sera implanté avec ses façades nord et est suivant la limite de propriété et ce, à une distance de 3,40 ml.

L'implantation ne nécessite pas la suppression d'arbres.

La volumétrie du projet s'intègre parfaitement aux bâtiments existants.

Construction:

Toutes les ouvertures maçonnées seront droites.

Charpente bois (pente 36%).

Toiture en tuiles terre cuite rouge type oméga.

Tous les volets seront roulants en PVC blanc, les fenêtres en PVC, teinte blanc.

Les Facades présenteront un parement fini en enduit projeté fin de type monocouche de teinte clair à sable clair.

La construction sera raccordée aux réseaux existants, présents aux abords du terrain : Alim. EDF, PTT, eau potable, EU, EP

Two handwritten signatures in black ink, one above the other, located at the bottom right of the page.

PROJET DE CONSTRUCTION
Mr ET Mme [redacted]
PHOTOS DE L'EXISTANT

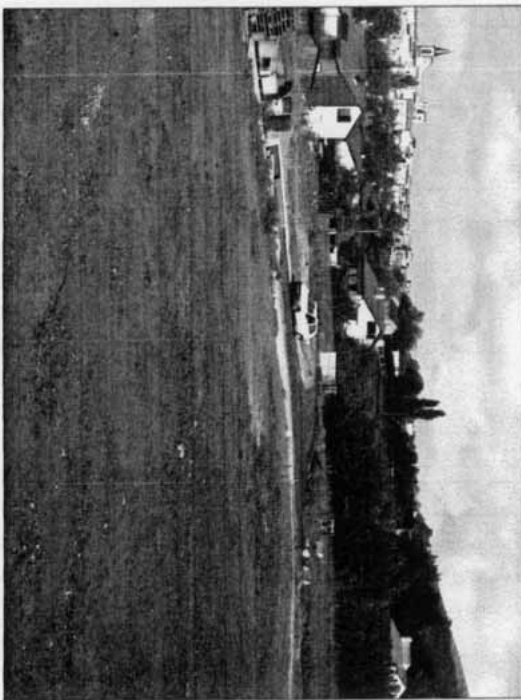

PHOTO N°1

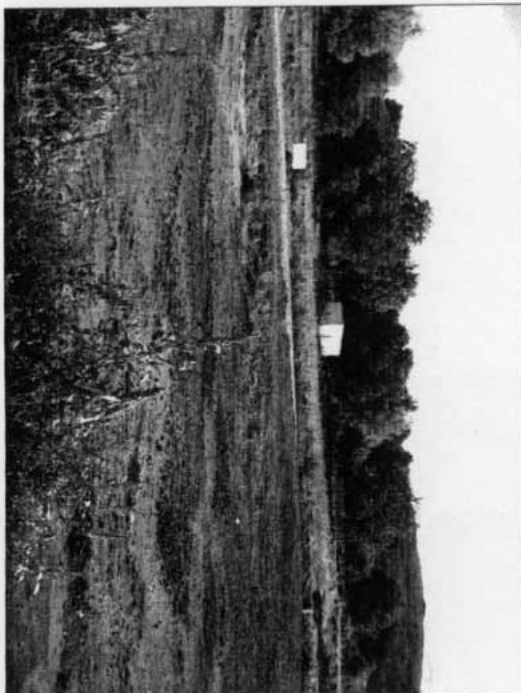

PHOTO N°2

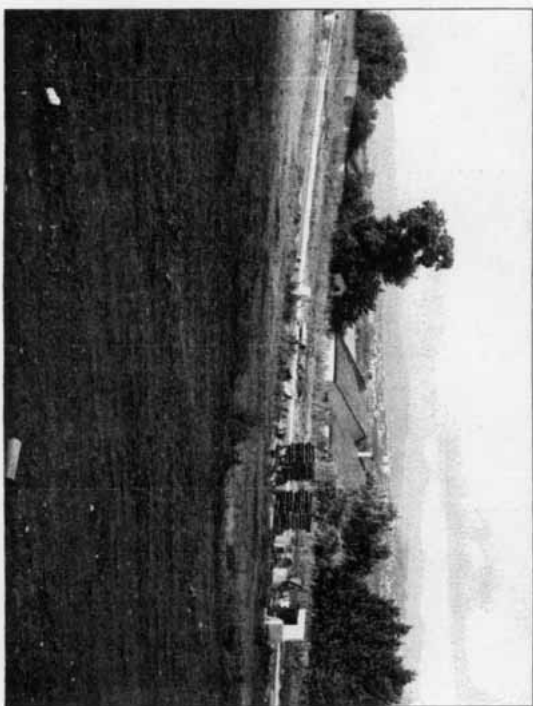

PHOTO N°3

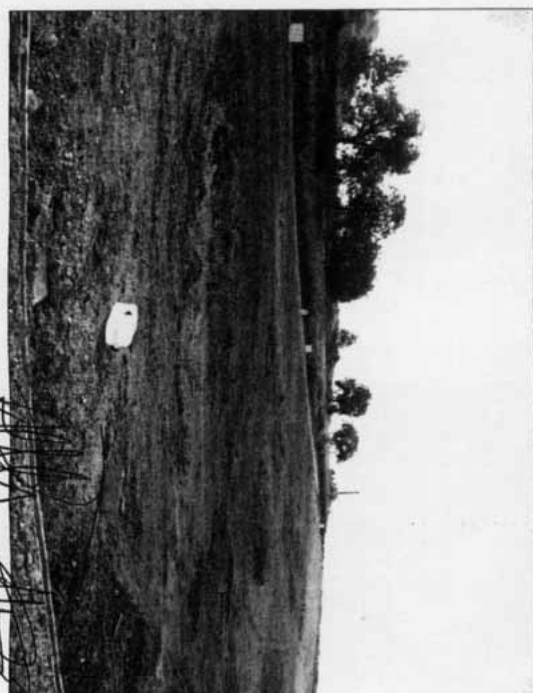

PHOTO N°4

LaConstruction.fr