

Exemple de dossier :

Dépôt de permis de construire

Effectué par

Un particulier

Avec un logiciel d'architecture

grand public

Projet :

# DOSSIER PERMIS DE CONSTRUIRE

COMMUNE  
d.....  
Section D  
.....  
Feuille  
Echelle: 1/2500

6462 T  
anc. Mod. 30 Cad.  
(Sept. 1970)  
N° d'ordre  
du document  
d'arpentage 602  
Tableau  
d'assemblage à modifier <sup>(1)</sup>  
sans changi <sup>(1)</sup>

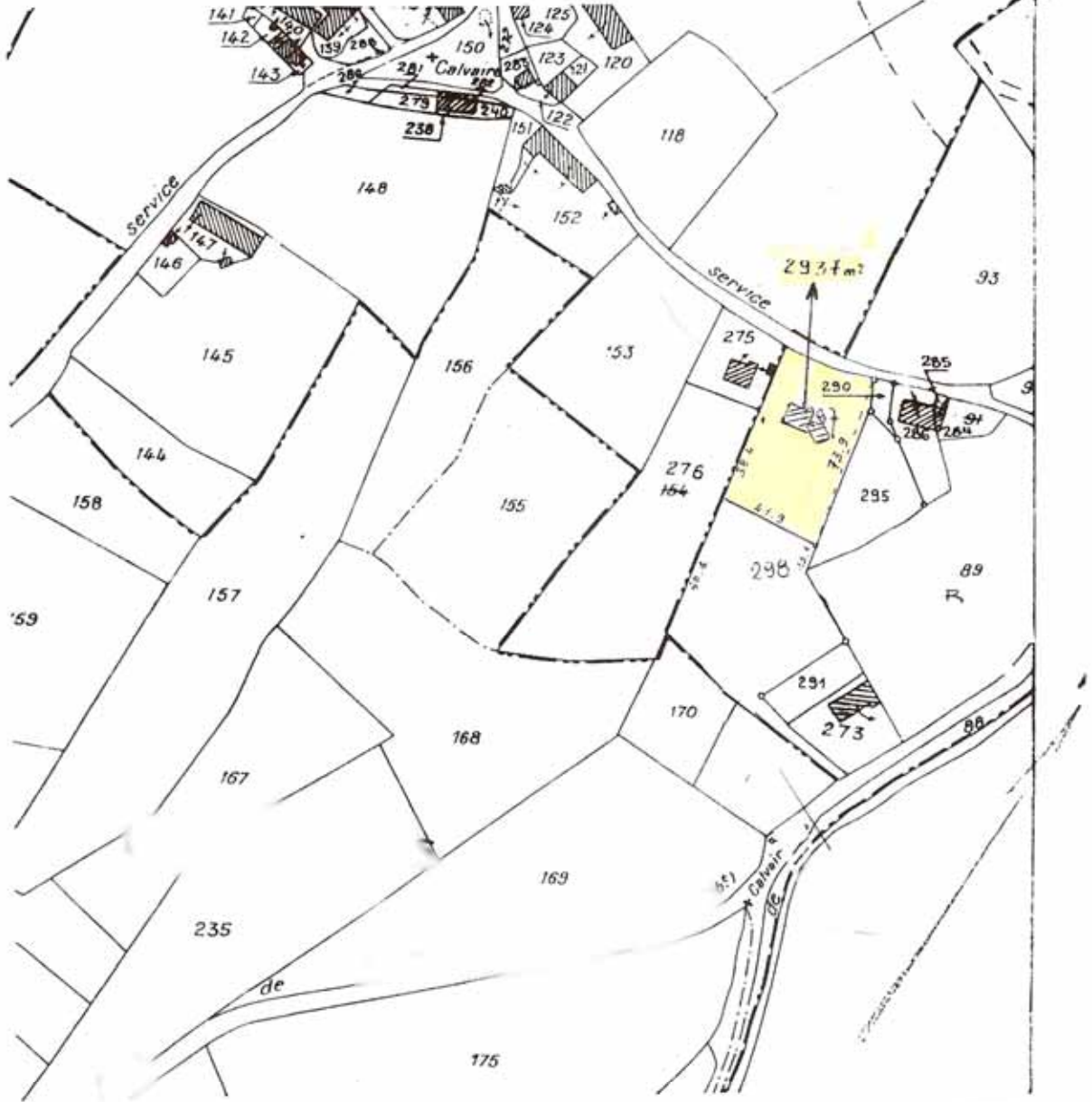

Extrait du plan minute établi  
- par le Bureau du Cadastre<sup>(1)</sup>.  
- par le personnel agréé dans  
les bureaux de Cadastre<sup>(1)</sup>.  
N° d'ordre au registre de constatation des droits:  
Cachet du Service d'origine:  
CERTE  
Télep

CERTIFICATION

(Art. 25 du décret n° 55-471 du 30 avril 1955)

Le présent document d'arpentage, certifié par les propriétaires soussignés<sup>(1)</sup>, a été établi

- A - d'après les indications qu'ils ont fournies au bureau<sup>(1)</sup>,
  - B - en conformité d'un piquetage effectué sur le terrain<sup>(1)</sup>,
  - C - d'après un plan d'arpentage ou de bornage dont copie est jointe devant le
- par M ..... géomètre à .....

Les propriétaires déclarent avoir pris connaissance des informations portées au dos de la chemise 6463.

30 JAN. 1997



(1) Rayer les mentions inutiles. La formule A n'est applicable que dans le cas d'une estresse (plan rénové sur voie de mise à jour). Dans la formule B, les propriétaires peuvent avoir effectué eux-mêmes le piquetage.  
(2) Cachet du Service d'origine: géomètre ou technicien retraité du Service d'origine.



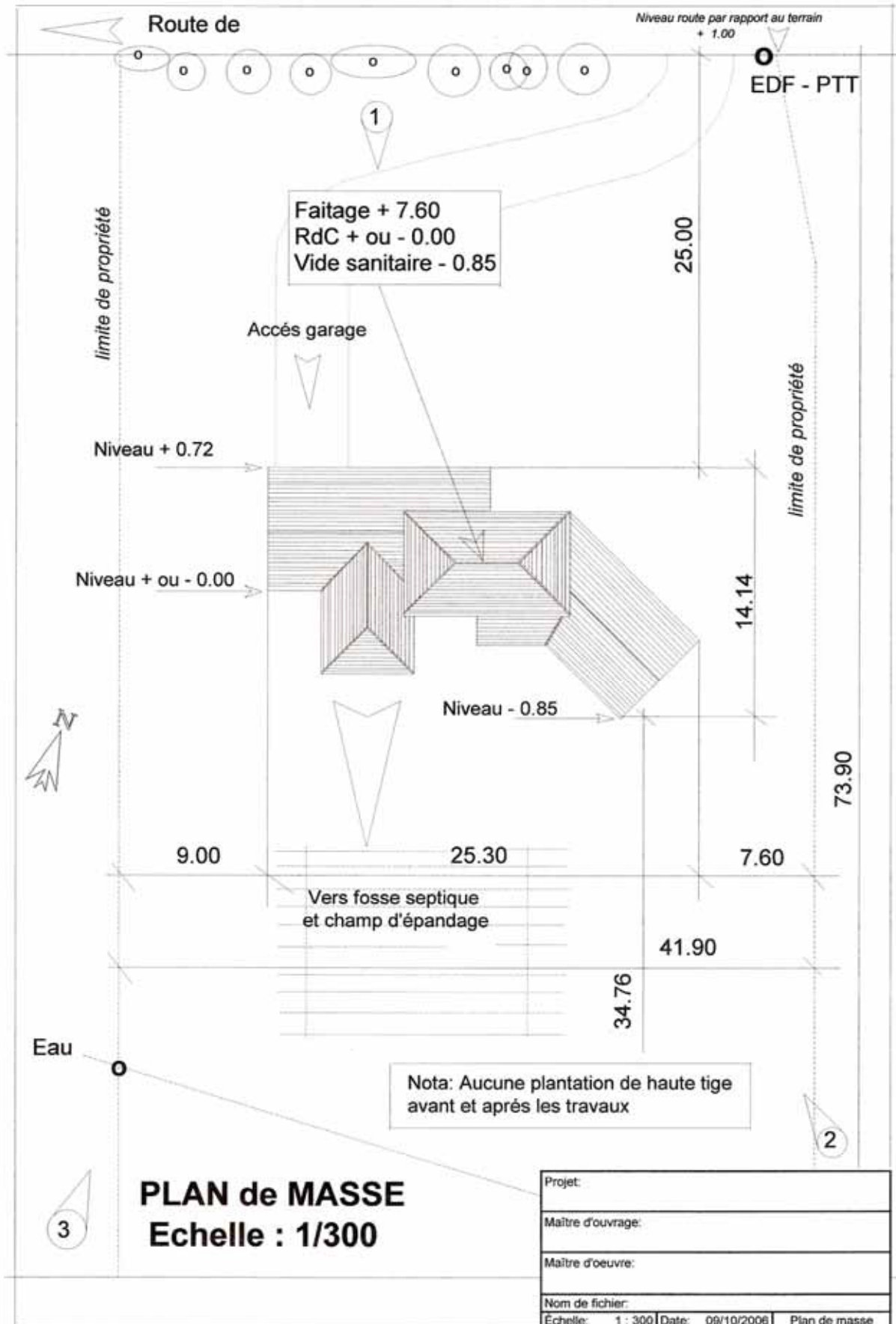

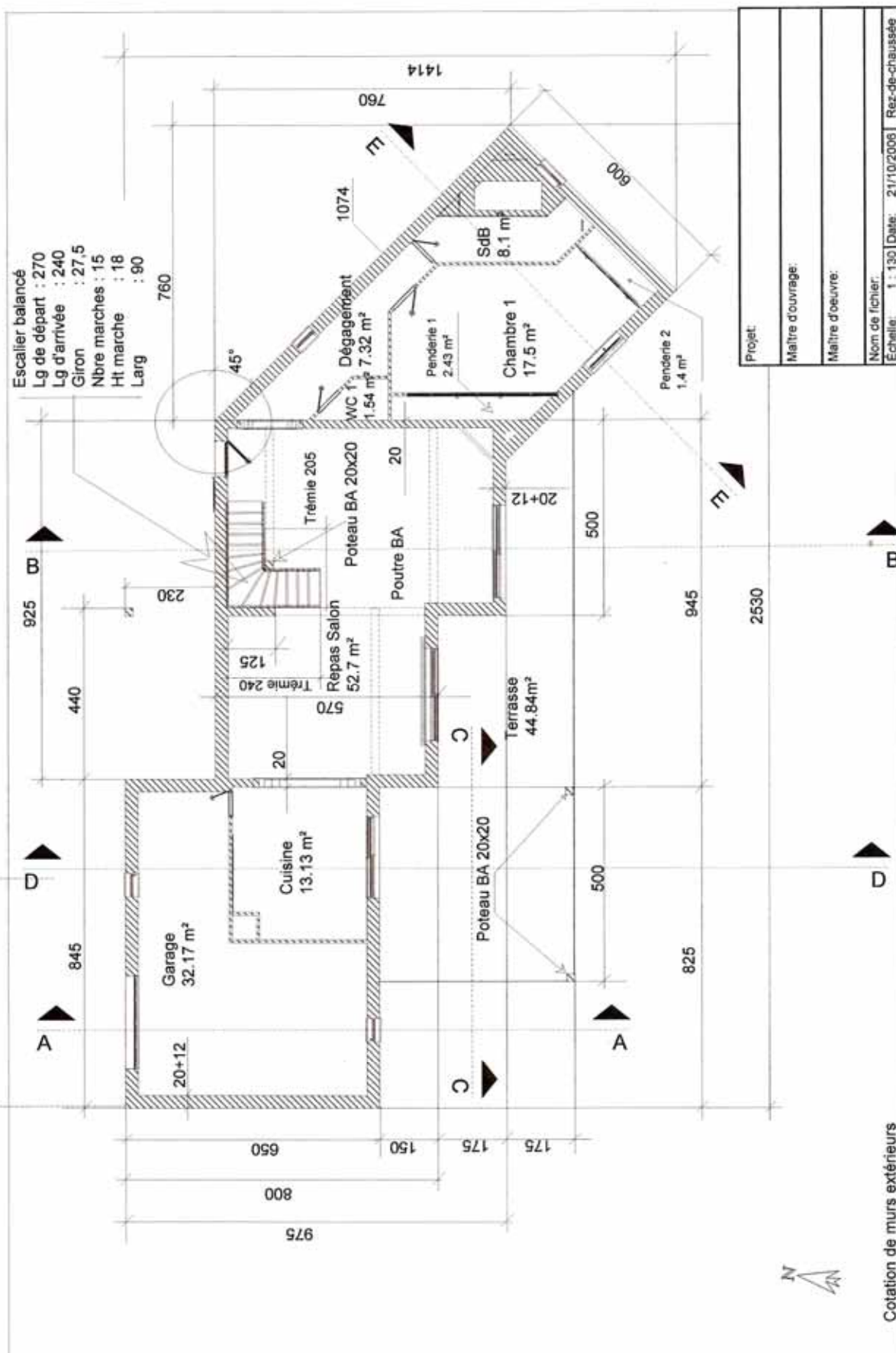



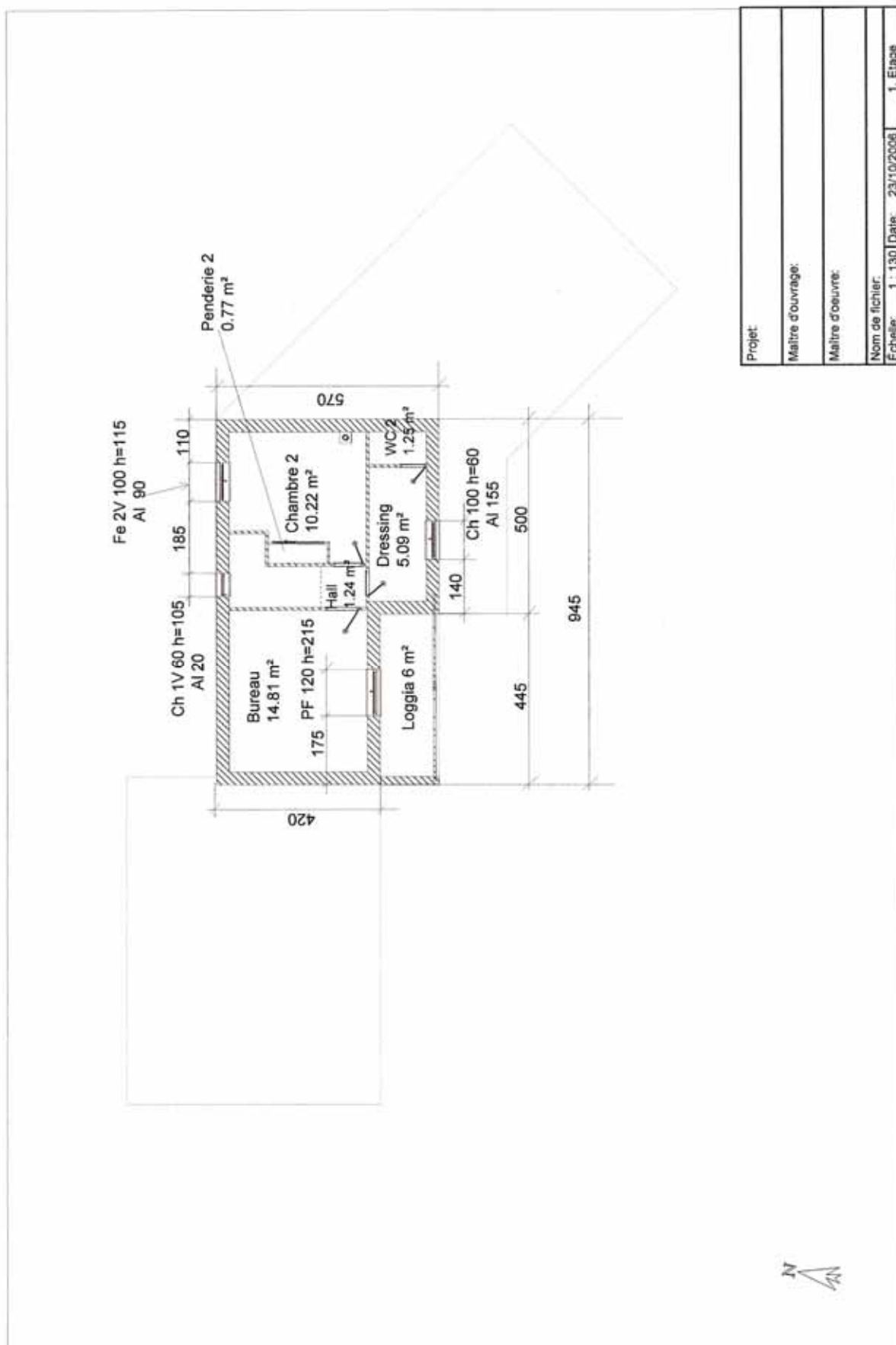

Projet:	
Maitre d'ouvrage:	
Maitre d'oeuvre:	
Norm de fichier:	
Echelle:	1 : 130 [Date: 23/10/2006] 1. Etage



FACADE OUEST

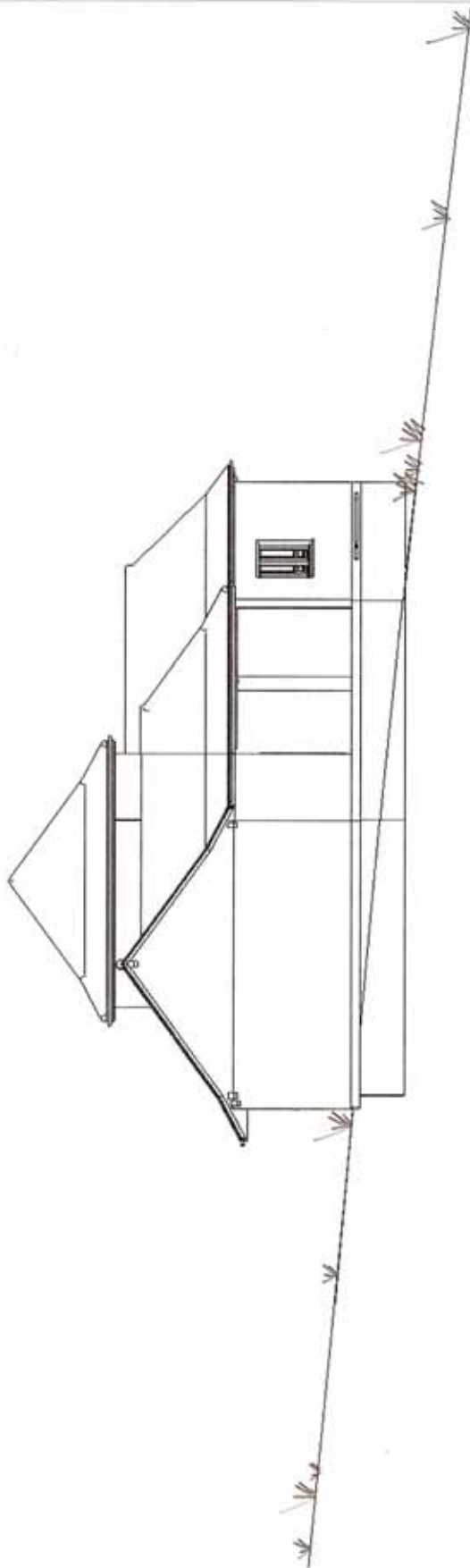

Projet:	
Maitre d'ouvrage:	
Maitre d'oeuvre:	
Norm de fichier:	
Echelle:	1 : 130   Date: 06/10/2006   Facades

LaConstruction.fr

FACADE EST



Projet:	
Maitre d'ouvrage:	
Maitre d'oeuvre:	
Nom de fichier:	
Echelle:	1 : 100
Date:	09/10/2006
	Facades

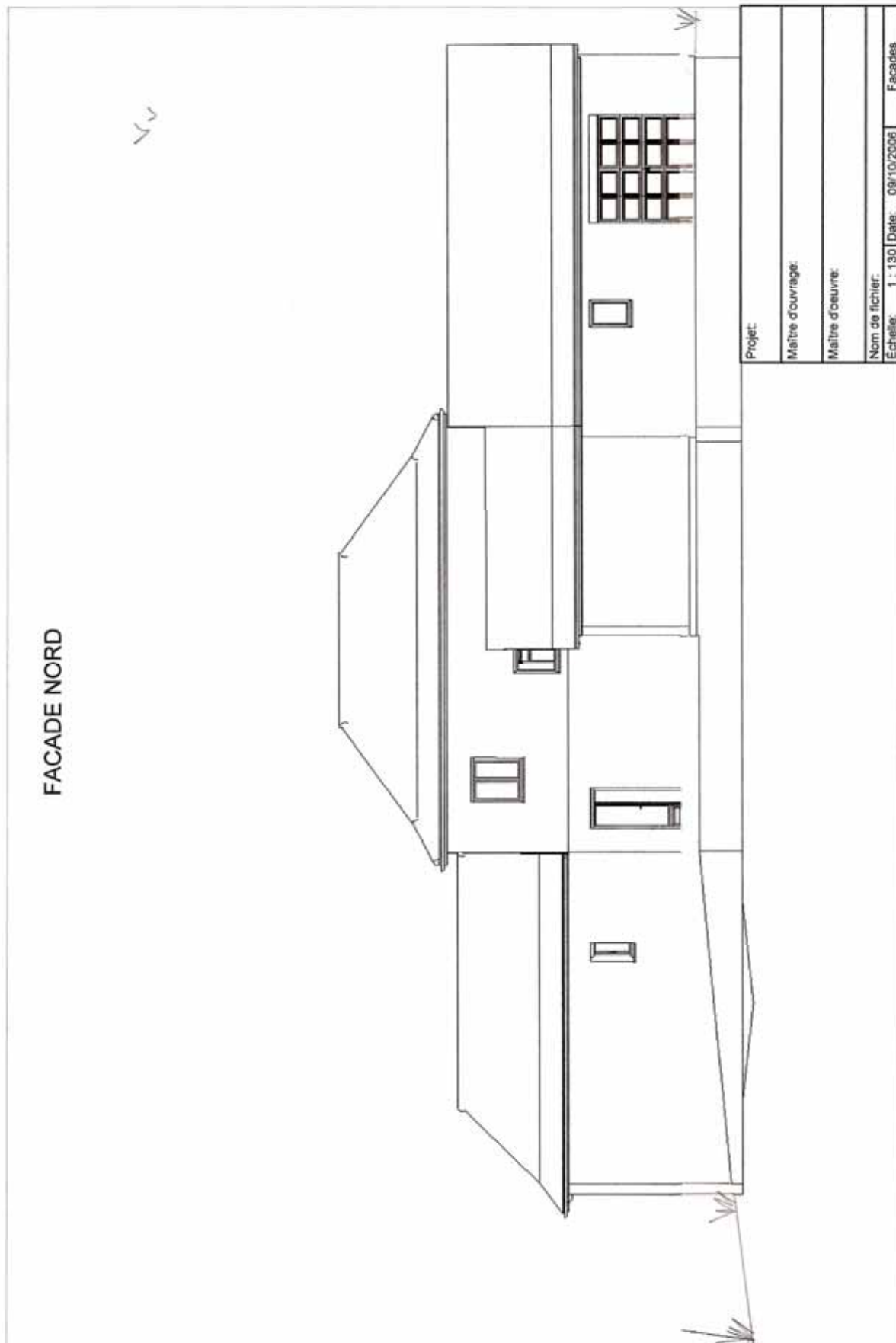

FACADE SUD

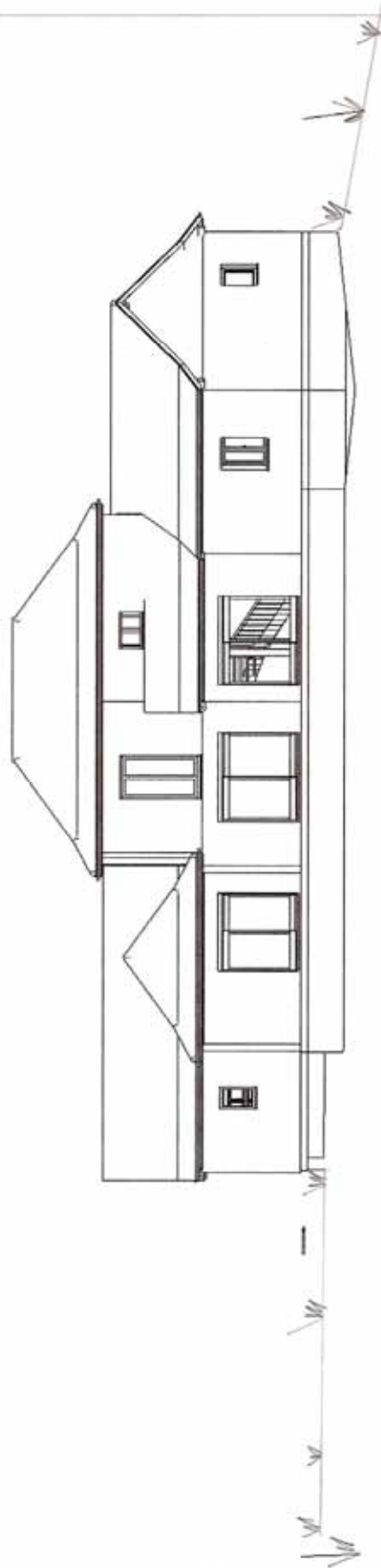

Projet:	
Maitre d'ouvrage:	
Maitre d'oeuvre:	
Norm de fichier:	
Echelle: 1 : 130	Date: 09/10/2006
	Facades

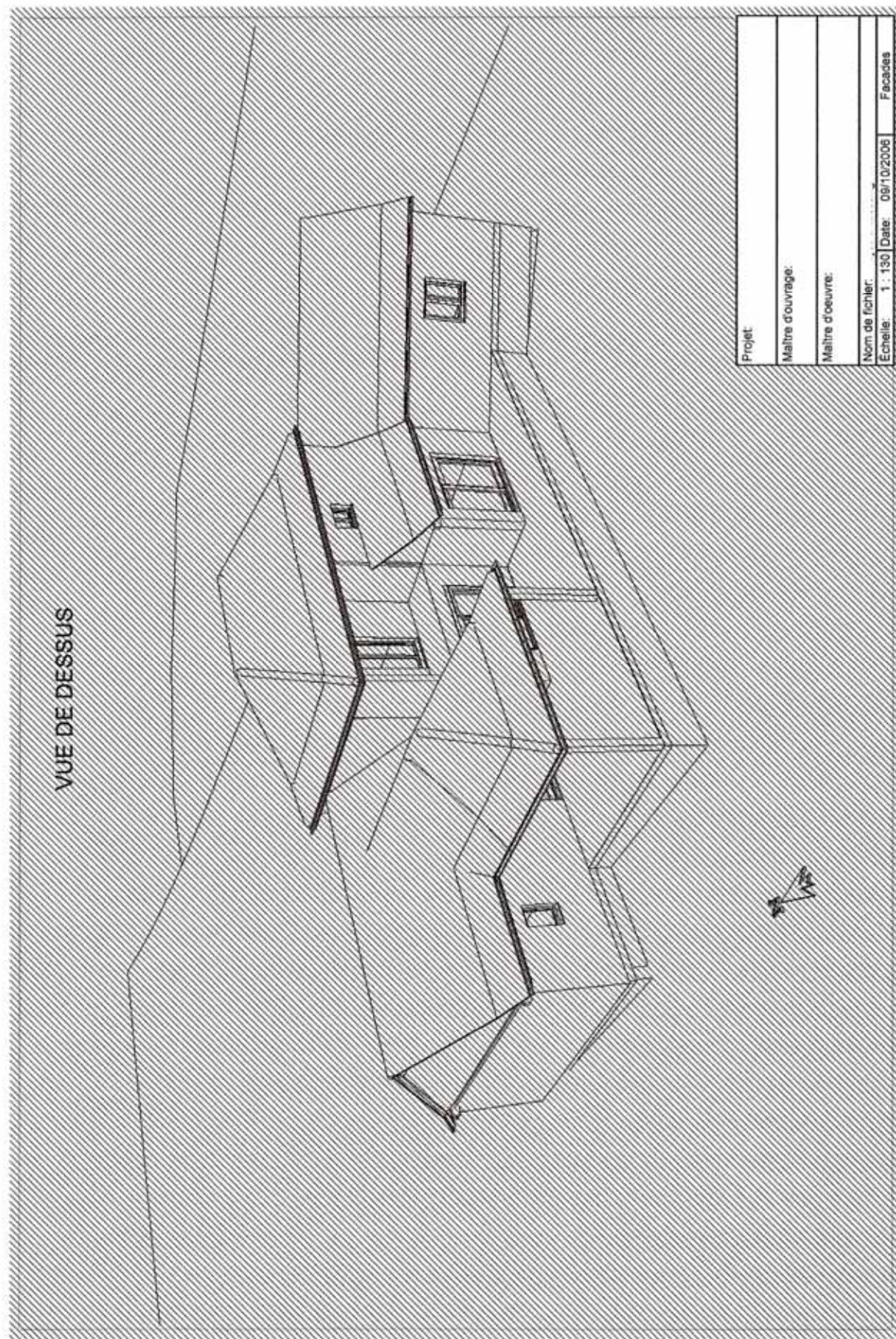

Projet:	
Maitre d'ouvrage:	
Maitre d'oeuvre:	
Nom de fichier:	
Echelle:	1 : 130
Date:	08/10/2006
Facetas	

PERSPECTIVE HAUTE

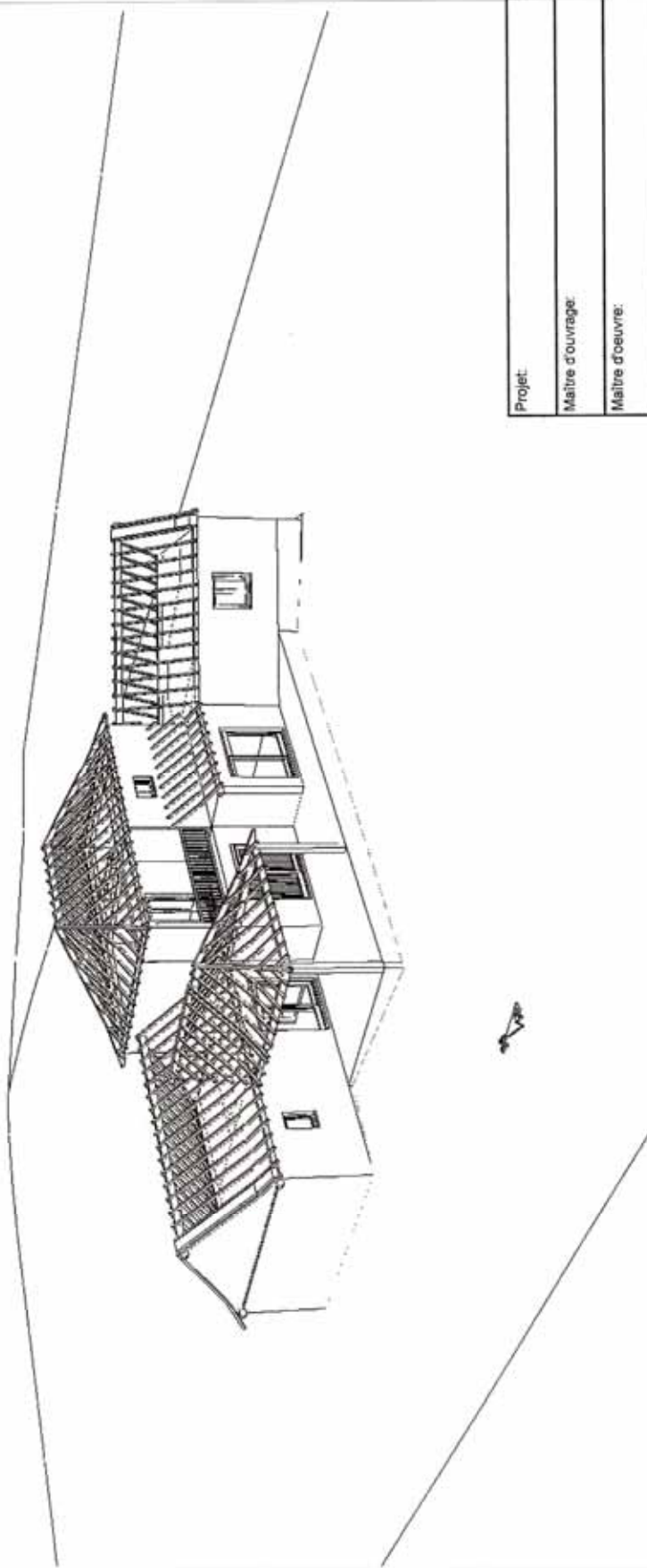

Projet:	
Maitre d'ouvrage:	
Maitre d'oeuvre:	
Nom de fichier:	
Echelle: 1 : 130   Date: 09/10/2006	Fecidets

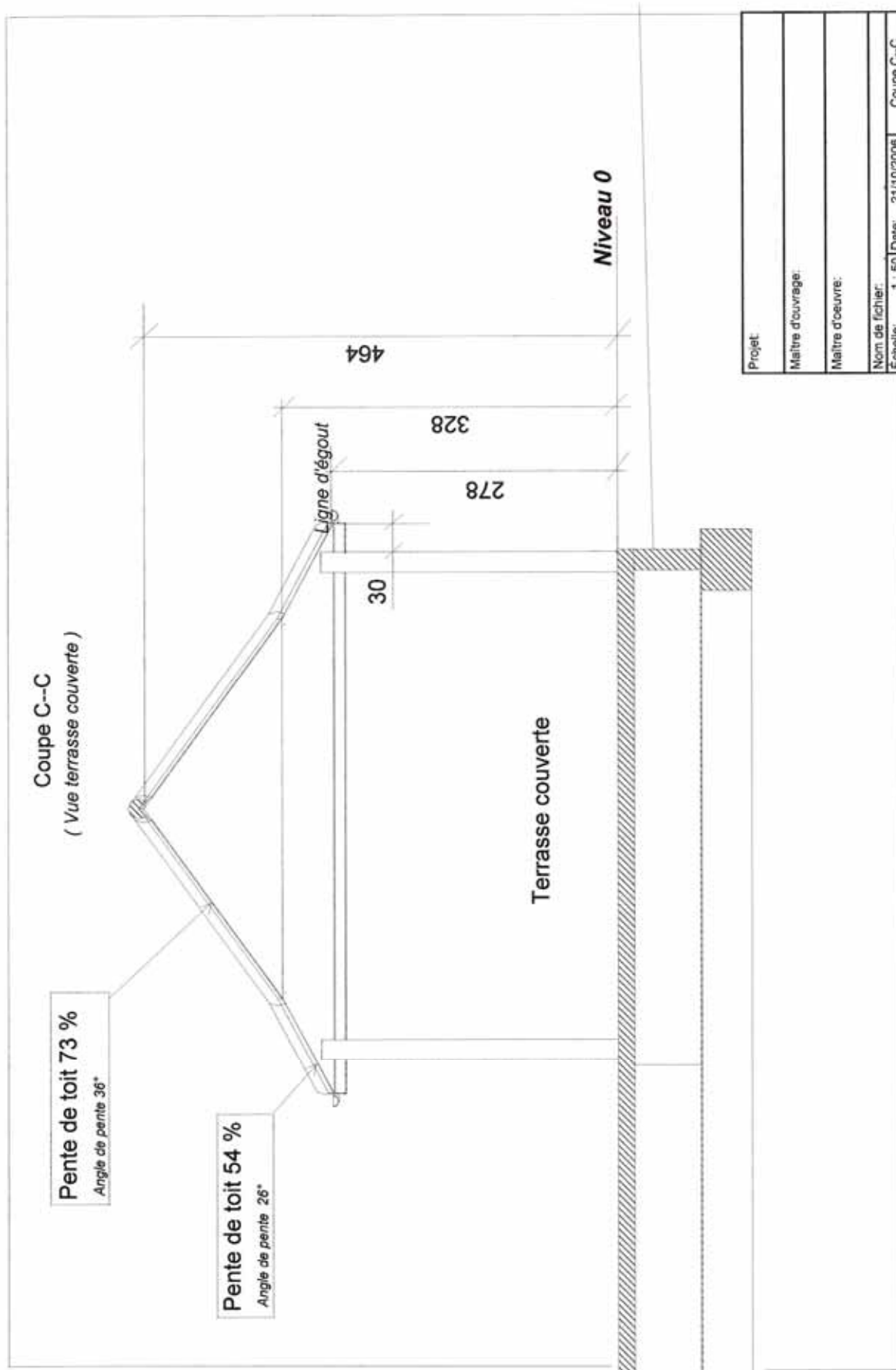

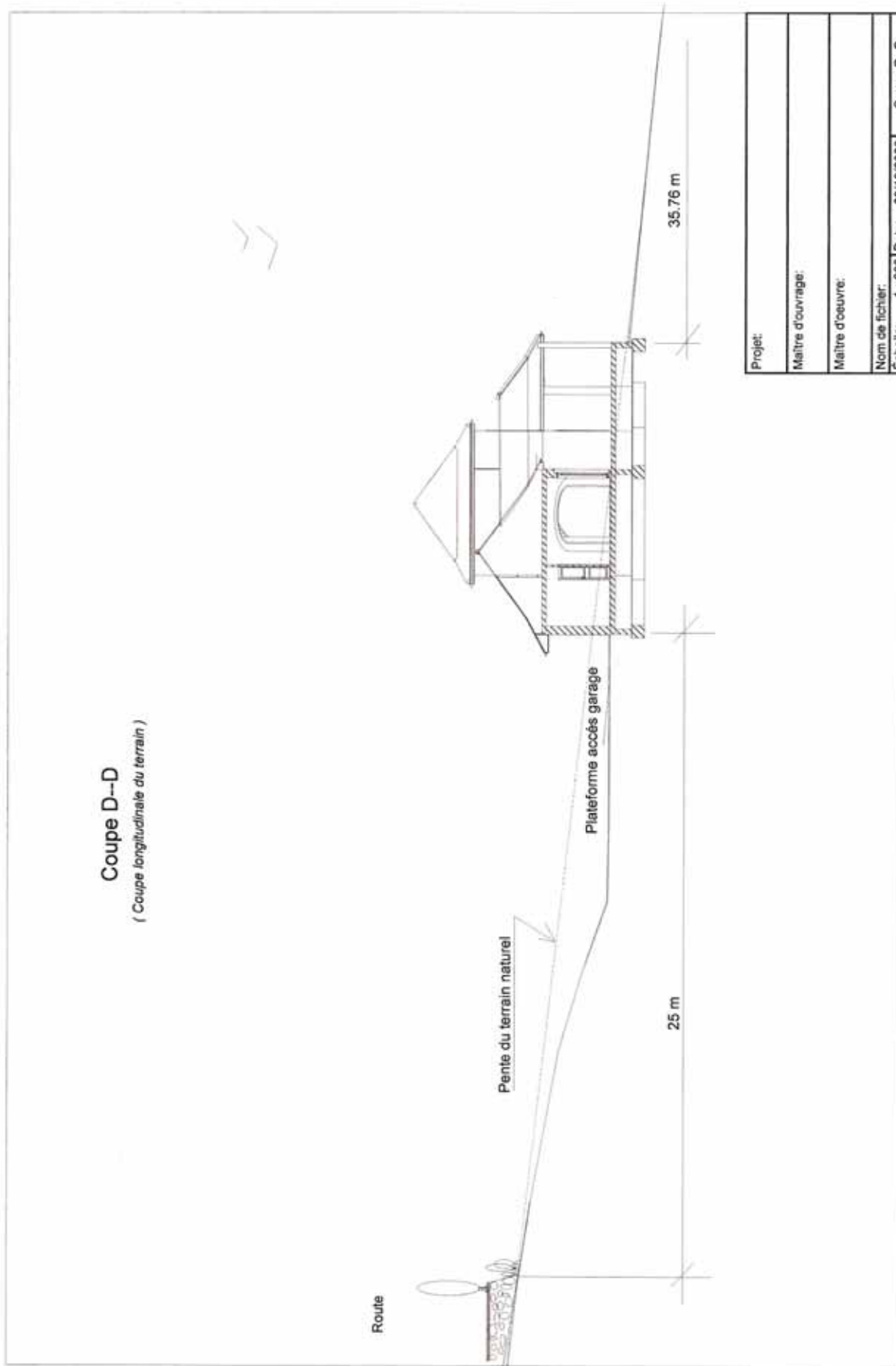

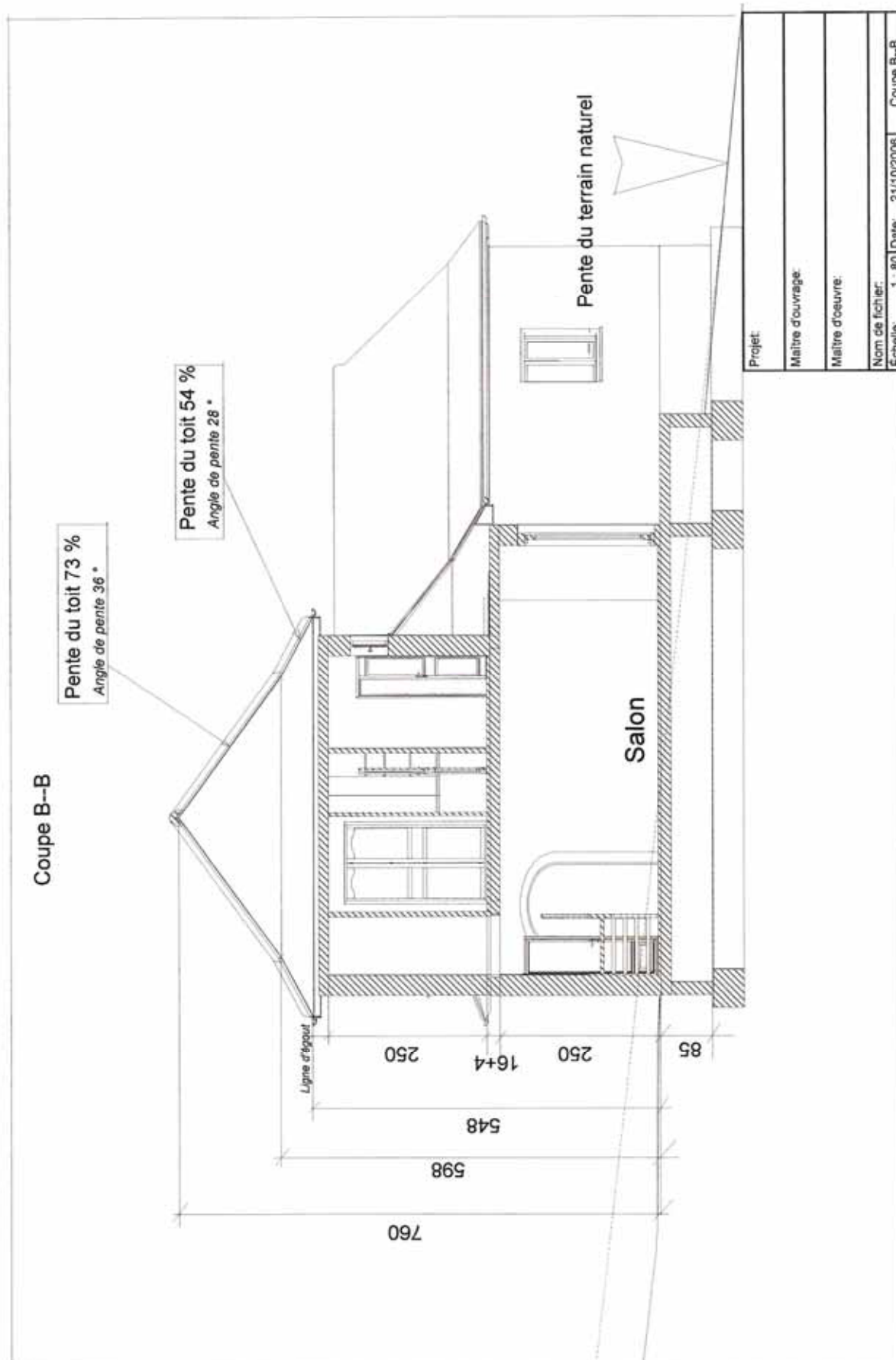

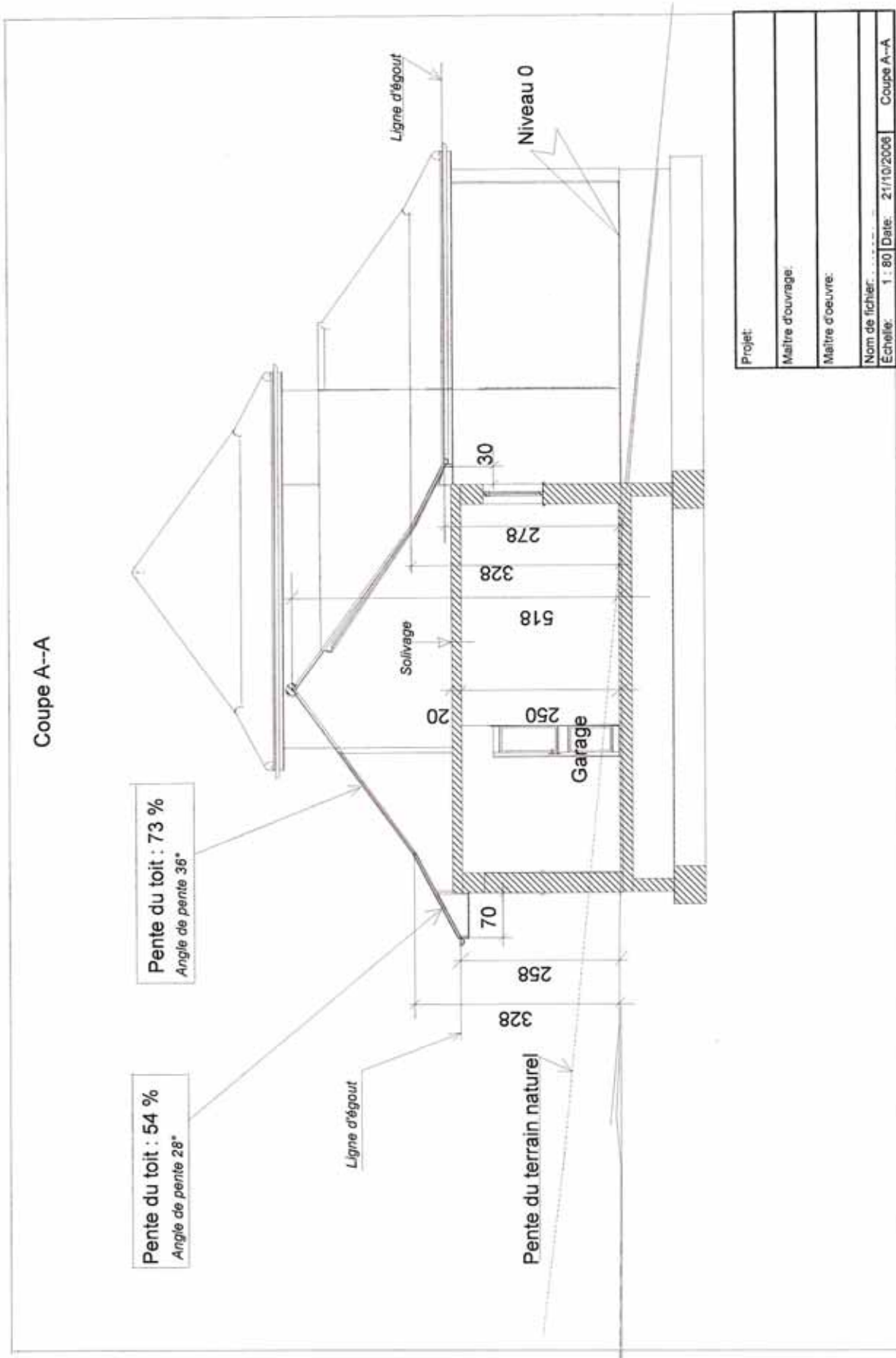

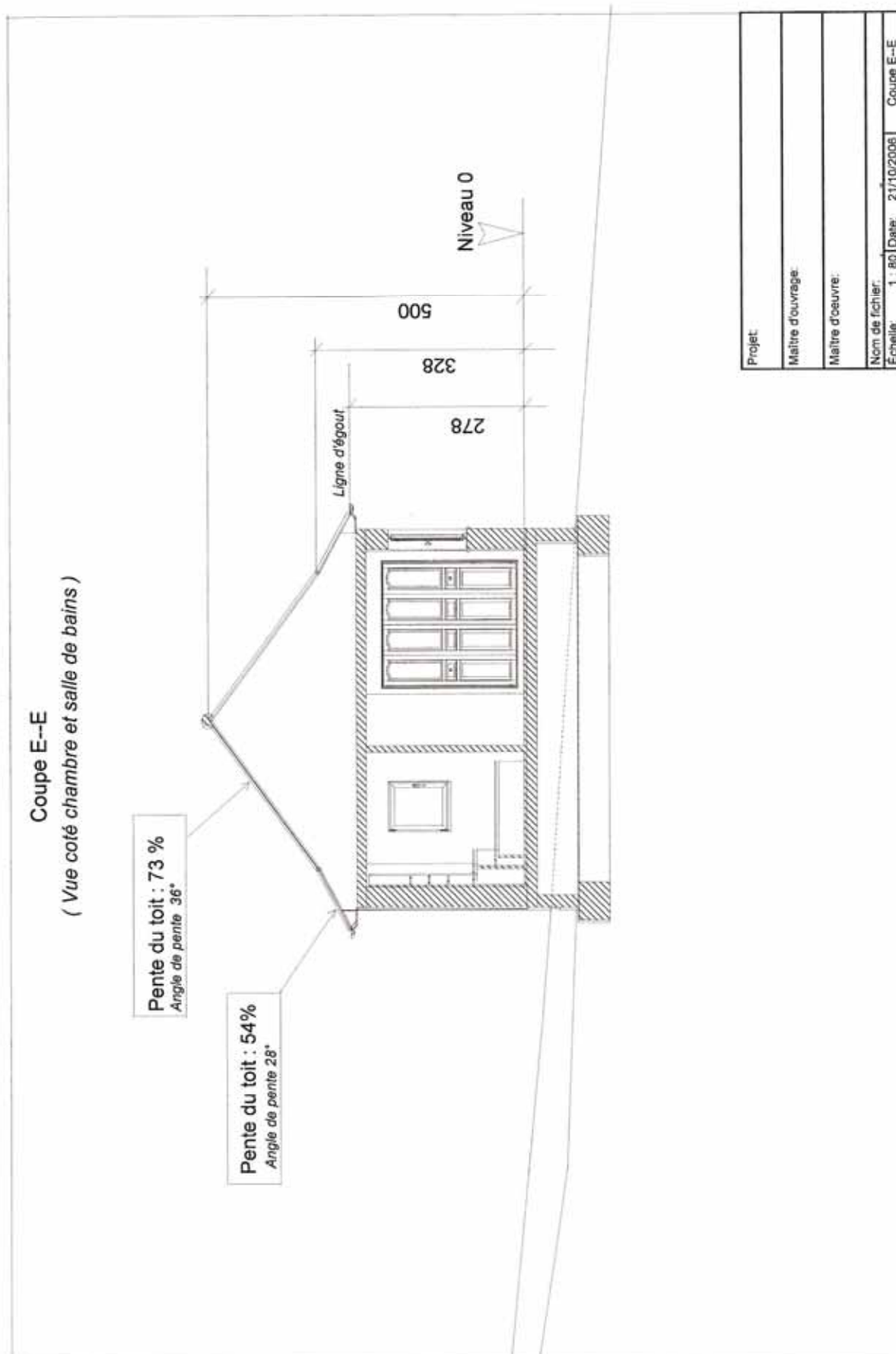

SURFACE TOTALE HABITABLE	137.47 m <sup>2</sup>
--------------------------	-----------------------

SURFACES TOTALE DES ANNEXES	86.21 m <sup>2</sup>
-----------------------------	----------------------

## REZ DE CHAUSSEE

Cuisine 13.13

Séjour - repas 52.71

Chambre 1 17.50

Penderie 1 2.43

Penderie 2 1.39

Salle de bains 8.08

WC 1.54

Dégagement 7.32

104.09 m<sup>2</sup>

## ETAGE

Bureau 14.81

Chambre 2 10.22

Dressing 5.09

Penderie 3 0.77

WC 1.25

Hall 1.24

33.38 m<sup>2</sup>

## ANNEXES

Garage voiture 32,17

Terrasse 44.84

Auvent 9.20

86.21 m<sup>2</sup>

Projet:
Maitre d'ouvrage:
Maitre d'oeuvre:
Nom de fichier:
Echelle: 1 : 130   Date: 23/10/2006   Détail des surfaces



PHOTO 1



PHOTO 2



PHOTO 3

PHOTO DE PRES



PHOTO DE LOIN





## NOTE PAYSAGERE

### TERRAIN

Le terrain se situe sur la commune de \_\_\_\_\_, accessible par la route qui conduit de \_\_\_\_\_, dans une zone où l'habitat actuel est essentiellement composé de maisons individuelles.

### TOPOGRAPHIE

L'ensemble du terrain se présente sur une pente de l'ordre de 10 % Nord-sud

### PROJET

Le projet envisage une construction de type traditionnel sur vide sanitaire.  
L'entrée du garage se trouve sur la partie haute du terrain, ceci afin d'éviter tous mouvements de terre trop excessifs.

La couverture de la construction sera réalisée en tuiles plates terre cuite de couleur rouge nuancé.

Les enduits de façade seront de couleur ton pierre (réf. Weber et Broutin 016)

### PLANTATION

Le terrain est actuellement en prairie, aucun arbre n'est planté, hormis les haies séparatives existantes. Il restera engazonné dans son ensemble.

Projet:
Maître d'ouvrage:
Maître d'oeuvre:
Nom de fichier:
Échelle: 1 : 130   Date: 23/10/2006   Notice paysagère